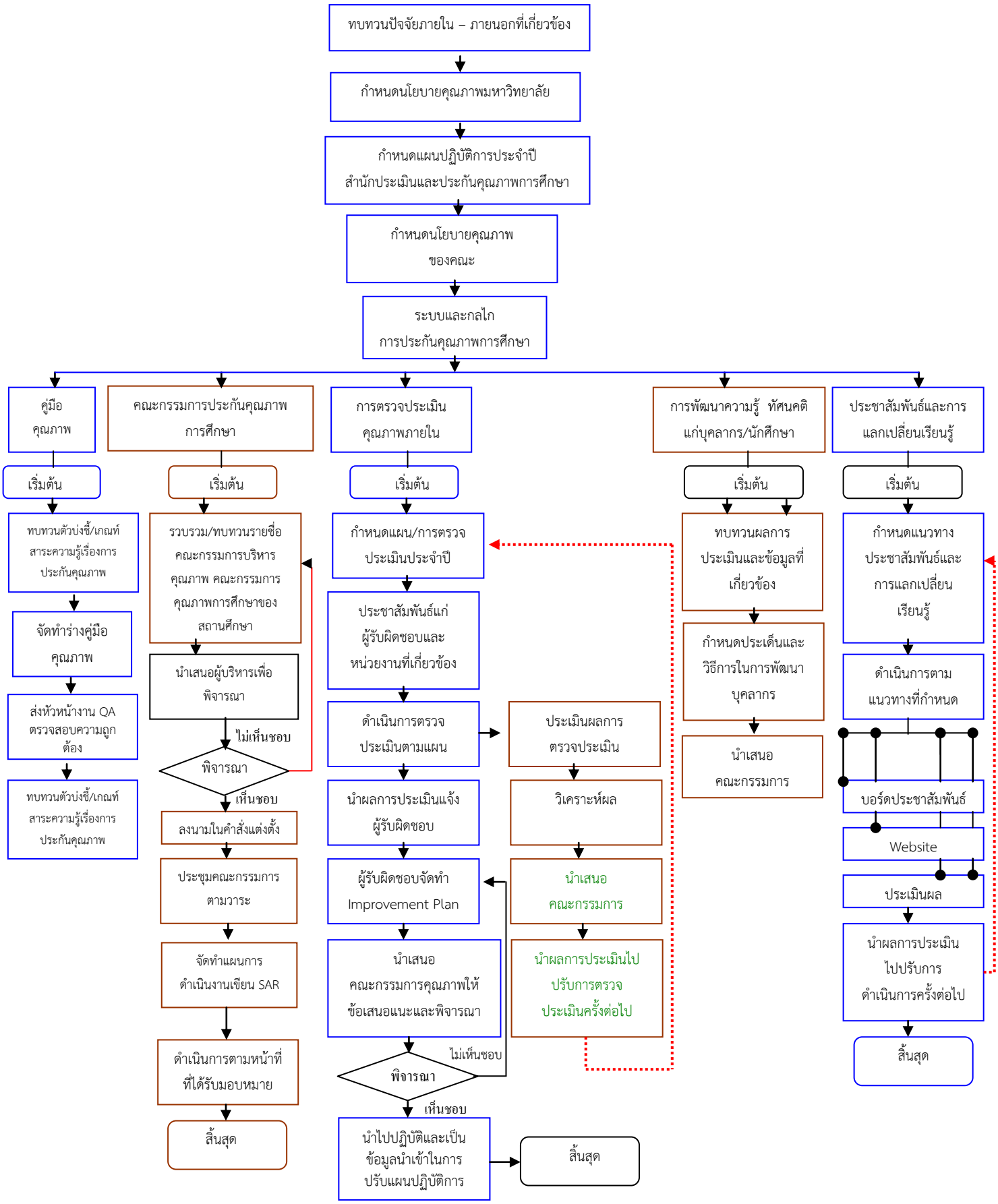ระบบการประกันคุณภาพการศึกษาของมหาวิทยาลัยนครพนม